

104 學年度高級中等學校適性學習社區教育資源均質化實施方案

花蓮縣 104 學年度適性揚才博覽會暨技藝教育成果展實施計畫

一、依據

104 學年度高級中等學校適性學習社區教育資源均質化實施方案標竿 104-1「攜手共進—邁向適性」計畫。

二、目的

透過安排的教學體驗及職涯探索活動，讓社區內國中生均能有機會體驗及瞭解各高中職校的特色及科別，提供學生未來適性選填，為花蓮地區培育揚才。

三、辦理單位

(一)主辦單位：花蓮縣政府、花蓮女中

(二)協辦單位：花蓮高中、玉里高中、花蓮高商、花蓮高工、花蓮高農、光復商工、花蓮特教、四維高中、海星中學、慈大附中、上騰工商等學校

(三)承辦單位：北區：3/1-3/2 花蓮女中、花蓮高中合辦、3/3-3/4 花蓮高工。

南區：3/9 玉里高中、中區：3/10 光復商工

四、實施對象

花蓮縣境內各國中應屆畢業生，共計約 3,846 名學生

五、實施方式

(一)活動流程

1. 花女、花中場次

	活動日期	3/1-3/2
活動時間	活動項目	花女、花中
08:30-09:00 13:00-13:30	報到	花女行政團隊
09:00-09:45 13:30-13:45	開幕 ^(註)	教育處 花女、花中行政團隊
09:45-11:00 13:45-15:00	博覽會 學程觀摩	花蓮各高中職校 花女、花中聯隊
11:00-11:10 15:00-15:10	抽獎	花女行政團隊
11:10-11:20 15:10-15:20	閉幕	教育處 花女、花中行政團隊
11:20 15:20	賦歸	各國中教師

(註)花女花中場次第一梯次為本活動正式開幕典禮

2. 花蓮高工場次

時間	展覽內容	備註	時間(分)
08:00— 09:00	展場攤位及舞台設備定位 參觀國中報到、就位	活動預備、車程	60
上午場			
09:00— 09:10	開幕	校長致詞	10
09:10— 10:10	A 場次:參觀國中學生進入攤位區 認識學校、職群及現場活動(10:00) B 場次:到各科參訪	各攤可自由進行小簡報 花工各科實習工場	60
10:10— 11:20	B 場次:參觀國中學生進入攤位區 認識學校、職群及現場活動(11:10) A 場次:到各科參訪	各攤可自由進行小簡報 花工各科實習工場	60
11:20-11:30 集合/返校			
12:00— 13:00	展場攤位及舞台設備定位 參觀國中報到、就位	活動預備、車程	60
下午場次			
13:00— 13:10	開幕	校長致詞	10
13:10— 14:10	A 場次:參觀國中學生進入攤位區 認識學校、職群及有獎徵答(14:00) B 場次:到各科參訪	各攤可自由進行小簡報 花工各科實習工場	60
14:10— 15:20	B 場次:參觀國中學生進入攤位區 認識學校、職群及有獎徵答(15:10) A 場次:到各科參訪	各攤可自由進行小簡報 花工各科實習工場	60
15:20-15:30 集合/返校			

3. 玉里高中場次

日期	時間	展覽內容	備註	時間
3/9(三)	12:00-13:45	展場攤位及舞台設備預備參觀國中報到	活動預備、車程	120
	14:00-14:15	開幕	校長致詞，才藝表演	15
	14:15-15:30	A、參觀國中至各校攤位參觀	各攤可自由進行小簡報或實作	75
	14:15-15:30	B、各國中分組至各科實習場所實作	玉里高中電子商務科、資料處理科、時尚造型科、廣告設計科、餐飲管理科五科安排實作課程。各科提供國中4名學生選填本校實作課程(各校共計24名)。	75
	15:30-15:40	現場活動	花女統籌獎品	10
	15:40-15:50	賦歸		10

4. 光復商工場次

上午場(地點-學生活動中心)

活動時間	活動項目	活動項目細節
08:00-08:50	課程體驗	資料處理科、商業經營科、汽車科、電子科及餐飲管理科實做
08:50-09:00	報到	1. 報到流程、長官帶位。 2. 光復國中及瑞穗國中師生。
09:00-09:40	開幕	1. 社團表演、介紹各單位長官 2. 光復國中及瑞穗國中師生。
09:40-11:00	博覽會 課程體驗	1. 光復國中學生參觀各校攤位 2. 瑞穗國中學生報名課程體驗，帶至各科實做場地，其餘學生留在會場參觀各校攤位。
11:00-11:10	現場活動	全體參與國中學生到會場準備抽獎。
11:10-11:20	閉幕	參加成員：全體國中師生、各校工作人員。
11:20	賦歸	引導國中師生坐車回各校。

下午場(地點-學生活動中心)

活動時間	活動項目	活動項目細節
13:00-13:50	課程體驗	資料處理科、商業經營科、汽車科、電子科及餐飲管理科實做

13:50-14:00	報到	1. 報到流程、長官帶位。 2. 鳳林國中、萬榮國中、豐濱國中及富源國中師生。
14:00-14:40	開幕	1. 社團表演、介紹各單位長官 2. 光復國中及瑞穗國中師生。
14:40-16:00	博覽會 課程體驗	1. 鳳林國中學生參觀各校攤位 2. 萬榮國中、豐濱國中及富源國中學生報名課程體驗，帶至各科實做場地，其餘學生留在會場參觀各校攤位。
16:00-16:10	現場活動	全體參與國中學生到會場準備抽獎。
16:10-16:20	閉幕	參加成員：全體國中師生、各校工作人員。
16:20	賦歸	引導國中師生坐車回各校。

(二)開幕流程

本開幕流程適用於花女花中場次第一梯次

順序	活動時間	活動項目	活動項目細節
1	08:30-09:00	報到	1. 報到流程、長官帶位。 2. (3/1 早上場次 09:00-11:00)自強國中、化仁國中全體學生與帶隊老師。
2	09:00-09:10	來賓介紹	1. 主持人介紹與會來賓(國教署長官、花蓮縣政府長官、各高中職代表…)
3	09:10-09:20	主持人致詞	1. 主持人致詞歡迎大家蒞臨
4	09:20-09:30	來賓致詞	來賓致詞
5	09:30-09:45	熱場表演	花女樂隊、儀隊表演

(三)分場次流程

1. 花女花中場次

A. 博覽會

(A)辦理時間：

105年3月1日至3月2日分上下午梯次進行，共3梯次

(B)實施對象：

花崗國中、慈大附中附設國中部、宜昌國中、自強國中、化仁國中等校九年級學生。

(C)實施方式：

順序	活動時間	活動項目	活動項目細節
1	08:30-09:00 13:00-13:30	報到及 集合說明	1. 報到流程、長官帶位。 2. (3/1 早上場次 09:00-11:00) 自強國中全體學生與帶隊老師、化仁國中全體學生與帶隊老師。 3. (3/1 下午場次 13:00-15:00) 慈大附中附設國

			中部、宜昌國中全體學生與帶隊老師。 4. (3/2 早上場次 0900-11:00) 花崗國中全體學生與帶隊老師。
	09:00-09:45 13:30-13:45		1. 樂儀隊表演、介紹各單位長官 2. (3/1 早上場次 09:00-11:00) 自強國中全體學生與帶隊老師、化仁國中全體學生與帶隊老師。 3. (3/1 下午場次 13:00-15:00) 慈大附中附設國中部、宜昌國中全體學生與帶隊老師。 4. (3/2 早上場次 0900-11:00) 花崗國中全體學生與帶隊老師。
2	09:45-11:00 13:45-15:00	博覽會 學程課程	1. 引導學程學生移至學藝大樓參與課程。其餘在體育館。 2. (3/1 早上場次 09:45-11:00) 自強國中參與學程學生與帶隊老師去學藝大樓，其餘在體育館。、化仁國中參與學程學生與帶隊老師去學藝大樓，其餘在體育館。 3. (3/1 下午場次 13:45-15:00) 慈大附中附設國中部、宜昌國中參與學程學生與帶隊老師去學藝大樓，其餘在體育館。 4. (3/2 早上場次 09:45-11:00) 花崗國中參與學程學生與帶隊老師去學藝大樓，其餘在體育館。
3	11:00-11:10 15:00-15:10	現場活動	全體參與國中學生到會場準備活動。
4	11:10-11:20 15:10-15:20	閉幕	1. 參加成員：全體參與學生、各校的工作人員。 2. 會後整理
5	11:20 15:20	賦歸	1. 國中端：帶隊老師與參與學生後門坐車回各校。 2. 高中端：將所有設備移至下個場次。

B. 學程觀摩

(A) 實施對象：

花崗國中、慈大附中附設國中部、宜昌國中、自強國中、化仁國中等校九年級學生，本體驗活動須事先報名

每梯次招收有興趣之學生，美術組 40 名、語文組 40 名、數理組 80 名，共 160 名

(B) 實施方式：

活動時間	活動項目	地點	備註
09:00-09:45	開幕	地點：花蓮女中體育館	典禮結束

13:30-13:45			移動至花蓮女中學藝大樓
09:45-11:00 13:45-15:00	學程體驗	三種課程： 數理組 80 名：學藝大樓 3、4、5 樓(花中負責) 語文組 40 名：階梯教室(花女) 美術組 40 名：展示室+美術教室(花女) 2 樓	
11:00-11:10 15:00-15:10	現場活動	花蓮女中體育館	

六、交通車數量及時間表

1. 交通車數量

◆ 3/1 至 3/2 花蓮女中、花蓮高中場次交通車數量：

序號	場地學校	國中學校	交通車數量
1.	花蓮女中	花崗國中	無(步行至會場)
		慈大附中附設國中部	5
		宜昌國中	8
		自強國中	8
		化仁國中	4

◆ 3/3 至 3/4 花蓮高工場次交通車數量：

序號	場地學校	國中學校	交通車數量
2	花蓮高工	美崙國中	8
		海星國中部	無(校車至會場)
		秀林國中	1(校車至會場，剩餘用校車代替)
		國風國中	15
		新城國中	3
		吉安國中	4
		平和國中	無(校車至會場)

◆ 3/9 玉里高中場次交通車數量：

序號	場地學校	國中學校	交通車數量
3.	玉里高中	玉里國中	2
		玉東國中	無(校車至會場)
		三民國中	無(校車至會場)
		富里國中	1

		富北國中	無(校車至會場)
		東里國中	無(校車至會場)

◆ 3/10 光復商工場次交通車數量：

場次	國中學校	交通車需求	交通車租用	參加人數	備註
上午場	光復國中	0	0	116	步行到光復商工
	瑞穗國中	3	3	114	校車載不下
下午場	鳳林國中	3	2	107	其中一台可以用校車代替
	萬榮國中	1	1	25	
	豐濱國中	1	0	34	可以用校車代替
	富源國中	1	1	35	校車載不下

2. 交通車時間表

● 3/1 至 3/2 花女、花中場次交通車時間表

日期時間	學校名稱	人數	到國中接送時間	到場時間	離開時間	備註
3月1日(二) 上午場	自強國中	330	8:20	9:00	11:20	
	化仁國中	148	8:30	9:00	11:30	
3月1日(二) 下午場	宜昌國中	343	12:45	13:10	15:30	
	慈大附中附設國中部	171	12:30	13:00	15:40	
3月2日(三) 上午場	花崗國中	503	無	09:00	11:00	步行至會場

● 3/3 至 3/4 花蓮高工場次交通車時間表

日期時間	學校名稱	人數	到國中接送時間	到場時間	離開時間	備註
3月3日(四) 上午場	國風國中	588	08:30	9:00	11:30	
3月3日(四) 下午場	美崙國中(A場次)	300	12:45	13:00	15:30	
	秀林國中(B場次)	111	12:30	13:00	15:20	
3月4日(五) 上午場	吉安國中(A場次)	143	08:30	9:00	11:30	

3月4日(五) 下午場	新城國中(B場次)	160	12:30	9:00	11:20	
	海星國中(A場次)	21		13:00	15:20	校車至會場
	平和國中(B場次)	66		13:00	15:30	校車至會場

● 3/9 玉里高中場次交通車場次時間表

日期時間	學校名稱	人數	到國中接送時間	到場時間	離開時間	備註
3月9日(三)	玉里國中	255	13:20	13:45	15:40	
	玉東國中	43		13:45	15:40	校車至會場
	三民國中	40		13:45	15:40	校車至會場
	富里國中	65	12:00	13:20	15:40	
	富北國中	32		13:45	15:40	校車至會場
	東里國中	21		13:45	15:40	校車至會場

● 3/10 光復商工場次交通車場次時間表

場次	學校名稱	人數	到國中接送時間	到場時間	離開時間	備註
上午場	瑞穗國中	114	08:20	9:00	11:20	
下午場	鳳林國中	107	12:30	13:00	15:30	參加課程體驗學生
	萬榮國中	25	12:40	13:00	15:30	與鳳林國中共乘
	豐濱國中	34		14:00	16:20	
	富源國中	35	13:20	14:00	16:20	

備註：光復國中到場時間為 3/10 08:00

七、各場次場地佈置圖

✓ 3/1 至 3/2 花蓮女中、花蓮高中場次(現場場佈聯絡人曾怡瀨助理 03-8321202#129)

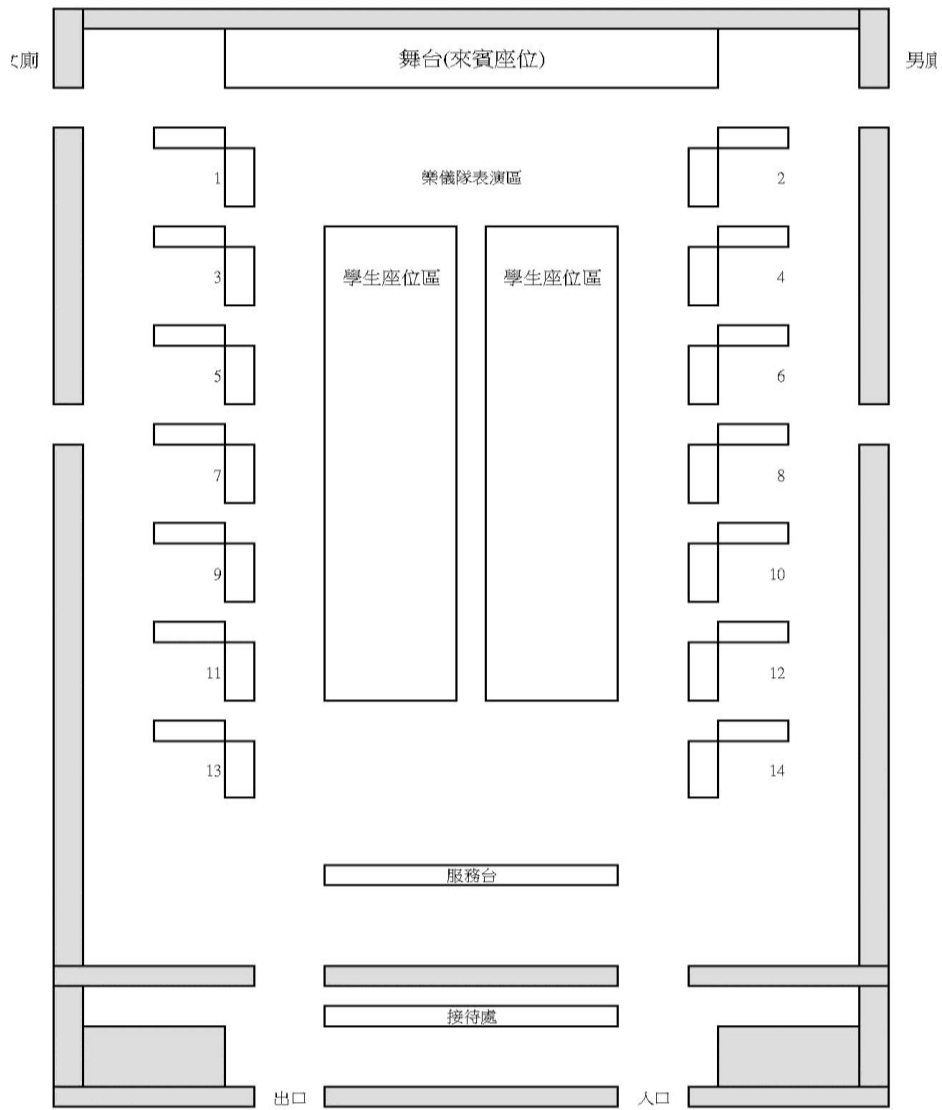

✓ 3/3 至 3/4 花蓮高工場次(現場場佈聯絡人陳文帆實習主任 0933-995792)

- 學校攤位： 1.花蓮高工 2.花蓮高商 3.花蓮高農 4.光復商工
 5.玉里高中 6.四維高中 7.慈大附中 8.海星高中
 9.花蓮女中 10.花蓮高中 11.上騰工商 12.慈濟科技大學
 13.台灣觀光學院 14.國軍人才招募中心

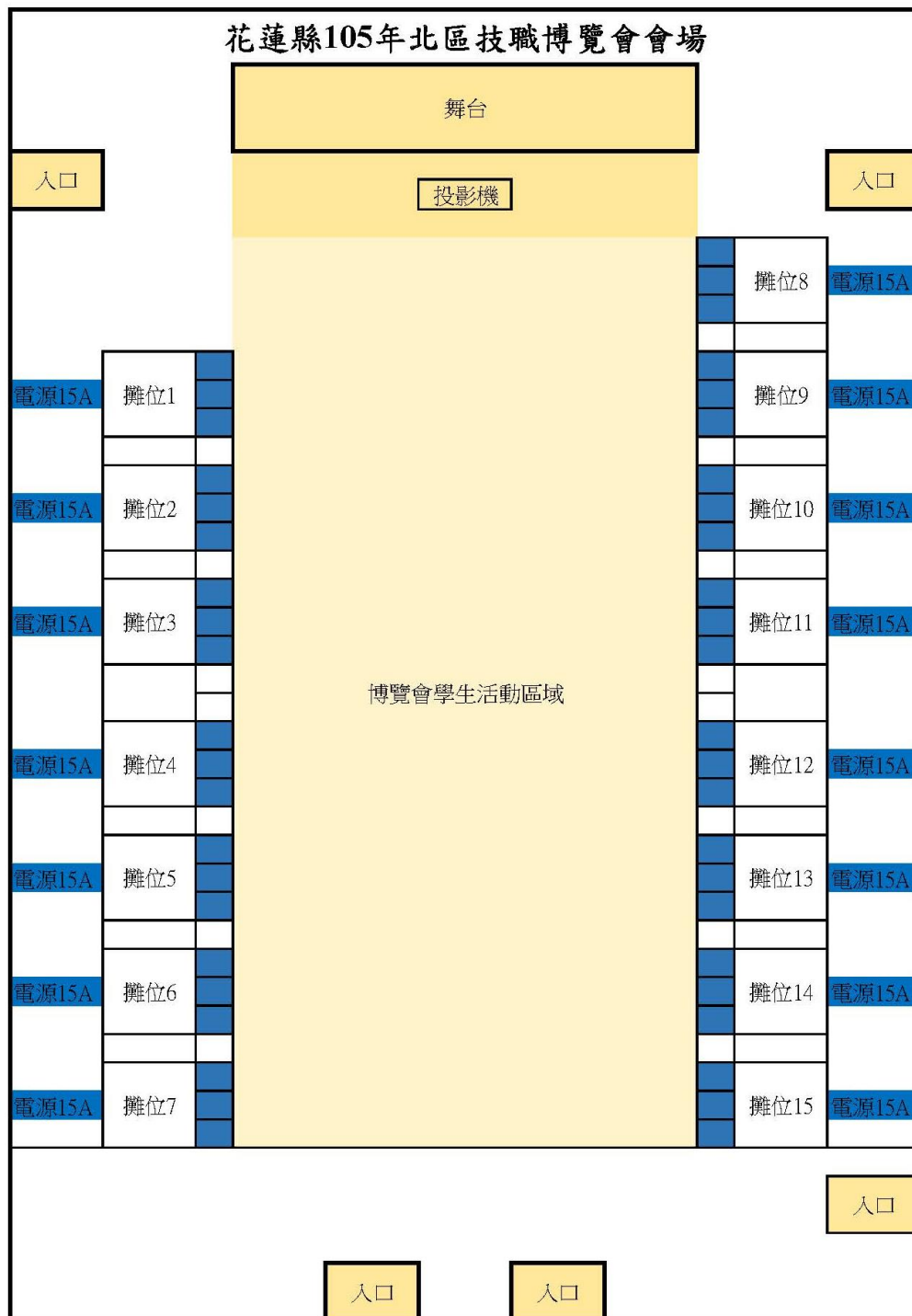

✓ 3/9 玉里高中場次(現場場佈聯絡人洪曉芬組長 0952-774168)

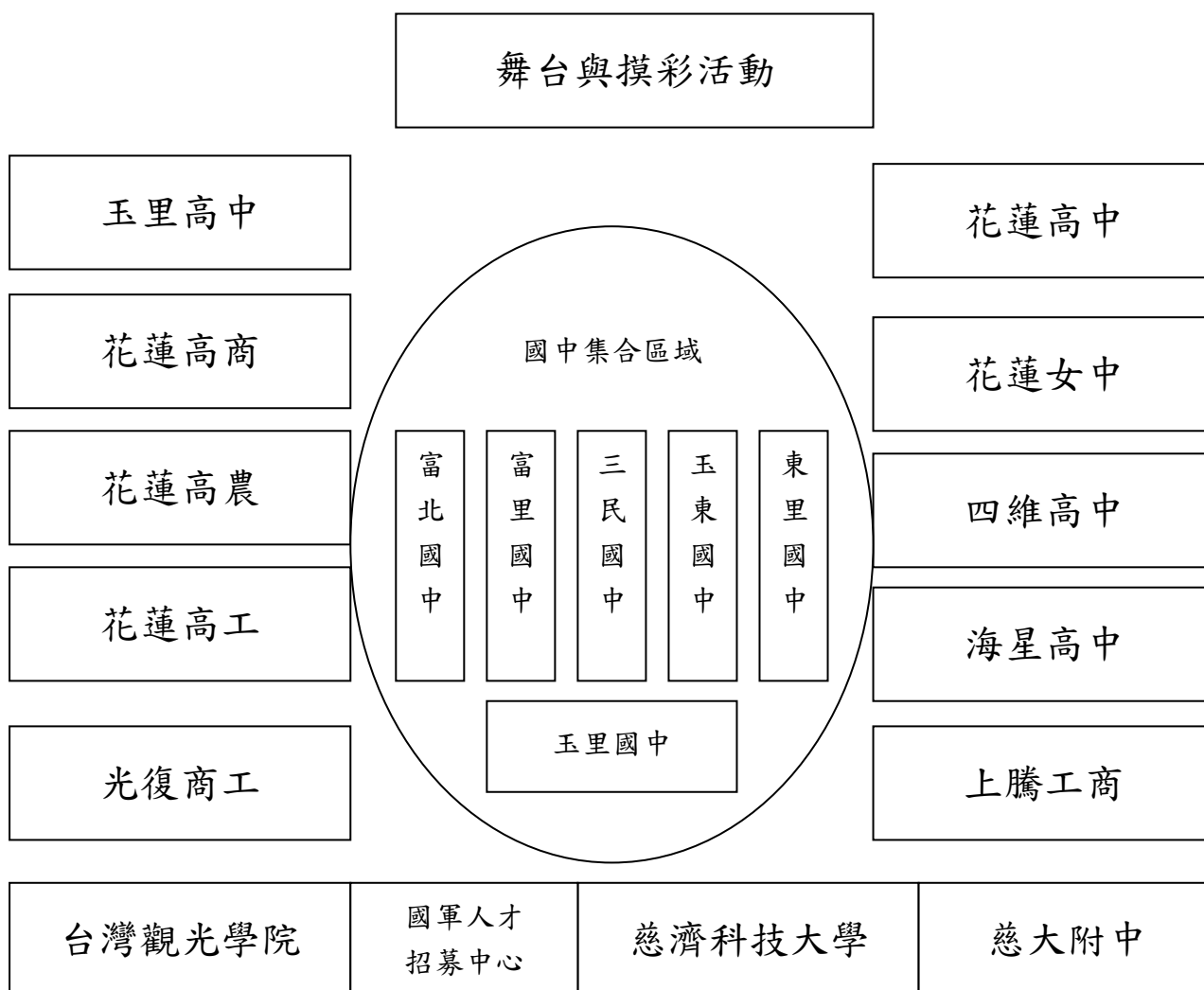

✓ 3/10 光復商工場次(現場場佈聯絡人黃俊仁總務主任 0912-360928)

104 學年度花蓮縣均質化適性揚才博覽會場地圖(光復商工)

